

## ส่วนที่ 2

### สภาพทั่วไปและข้อมูลพื้นฐานของเทศบาลตำบลแม่สะเรียง

#### 1. สภาพทั่วไป

สภาพทั่วไปของเทศบาลตำบลแม่สะเรียง อำเภอแม่สะเรียง แยกเป็นตาราง ดังนี้

1.1 ภูมิประเทศ					
พื้นที่	1.384 ตารางกิโลเมตร	ทิศเหนือ	จรดพื้นที่ อบต.บ้านกาศ	ทิศใต้	จรดลำน้ำแม่สะเรียง
สูงจากระดับน้ำทะเล	800 ม.	ทิศตะวันออก	จรดพื้นที่ อบต.แม่สะเรียง	ทิศตะวันตก	จรดลำน้ำยวม
1.2 สภาพภูมิอากาศ (ข้อมูลจากเว็บไซต์ กรมอุตุนิยมวิทยา 2558)					
ฤดูร้อน	ฤดูฝน		ฤดูหนาว		
เฉลี่ย 28.83 องศาเซลเซียส	เฉลี่ย 27.31 องศาเซลเซียส		เฉลี่ย 23.73 องศาเซลเซียส		
ต่ำสุด 21.23 องศาเซลเซียส	ต่ำสุด 23.04 องศาเซลเซียส		ต่ำสุด 13.6 องศาเซลเซียส		
สูงสุด 36.43 องศาเซลเซียส	สูงสุด 31.58 องศาเซลเซียส		สูงสุด 31.98 องศาเซลเซียส		
ปริมาณน้ำฝน 73.3 มิลลิเมตร/ปี	ปริมาณน้ำฝน 175.38 มิลลิเมตร/ปี		ปริมาณน้ำฝน 9.43 มิลลิเมตร/ปี		
1.3 ประชากร (ล่าสุด 26 พ.ค. 2558)					
ชาย	หญิง		รวม		
1,344	1,443		2,787		
ครัวเรือน	คนชรา รับเบี้ย	พิการ รับเบี้ย	ผู้ป่วยเอดส์ รับเบี้ย		
1,817	396	50	5		
1.4 การปกครอง แบ่งเป็น 9 ชุมชน คือ					
1.ชุมชนในเวียง	2.ชุมชนบ้านทุ่ง		3.ชุมชนจองคำ		
4.ชุมชนมุสลิม	5.ชุมชนคริสเตียน		6.ชุมชนมะขามจุม		
7.ชุมชนมงคลทอง	8.ชุมชนบ้านโป่งใน		9.ชุมชนบ้านโป่งนอก		
1.5 ประชากรชุมชน (คน) ข้อมูลจากแผนชุมชน					
ชุมชนจองคำ	185	ชุมชนในเวียง	400		
ชุมชนมะขามจุม	405	ชุมชนบ้านทุ่ง	107		
ชุมชนมงคลทอง	309	ชุมชนมุสลิม	480		
ชุมชนคริสเตียน	943	ชุมชนบ้านโป่งนอก	443		
ชุมชนบ้านโป่งใน	267				

## 2. ข้อมูลพื้นฐาน

2.1 การคมนาคม/ขนส่ง			
ทางหลวงหมายเลข 108	จังหวัดแม่ฮ่องสอน	เชียงใหม่	กรุงเทพฯ
	162 กม.	190 กม.	924
ทางหลวงหมายเลข 105	อ.แม่สอด	จังหวัดตาก	กรุงเทพฯ
	230 กม.	499 กม.	924
ถนนแอสฟัลท์ติก	จำนวน 9 สาย	ถนนคอนกรีตเสริมเหล็ก	จำนวน 38 สาย
ถนนสายหลัก	ถ.เวียงใหม่ ถ.แม่สะเรียง ถ.แหล่งพาณิชย์ ถ.วัยศึกษา ถ.แสนทอง ถ.สุฤษดิ์ผล		
สถานีขนส่งเอกชน 1 แห่ง	คิวรถสองแถว 3 สาย	มอเตอร์ไซค์รับจ้าง 1 แห่ง	ไปรษณีย์ 1 แห่ง
บริษัทขนส่งของ 2 แห่ง	สถานบริการน้ำมัน 2 แห่ง		

2.2 สาธารณูปโภคและการใช้ที่ดิน			
1)การไฟฟ้าส่องสว่าง	2) ประปา	3)การสื่อสารและโทรคมนาคม	4) การใช้ที่ดิน
ไฟฟ้ามาตรฐานครบทุกครัวเรือน	1,781 ครัวเรือน ปริมาณการใช้น้ำประปา 280,211 ลูกบาศก์เมตร/ปี (ประปาส่วนภูมิภาค พ.ค. 54	โทรศัพท์บ้าน 1,200 ราย ตู้สาธารณะ 30 แห่ง สถานีวิทยุกระจายเสียง 2 แห่ง สถานีโทรทัศน์รับได้ ช่อง 11 ,7 ,9	90% ที่อยู่อาศัย 10% ทำการเกษตร
5)แม่น้ำ	๖) ลำคลอง/ลำเหมือง		
น้ำแม่ยวม น้ำแม่สะเรียง	ลำเหมืองแกม		

2.3 เศรษฐกิจ						
อาชีพ	ค้าขาย	รับราชการ	รับจ้าง	เกษตรกร	แม่บ้าน /บ้านหนึ่งบ้าน	อื่น ๆ
	28%	26.8%	16.2%	8.3%	14%	6.7%
รายได้	สูงสุด	1,200,000บ./ปี	ต่ำสุด	23,000บ./ปี	รายได้เฉลี่ย	75,000 บ./ปี
ภาคเกษตรกรรม	ภาคอุตสาหกรรม		ภาคพาณิชย์กรรม/การบริการ		ภาคการท่องเที่ยว	
ข้าว 50-55 ถัง/ไร่ ถั่วเหลือง 280-300 กก./ไร่ กระเทียม 2500 กก./ไร่ (ข้อมูลจากสำนักงาน)	โรงทำน้ำแข็ง 2 แห่ง ผลิตน้ำดื่ม 2 แห่ง ผลิตขนมจีน 2 แห่ง ผลิตลูกชิ้น 1 แห่ง ผลิตขนมปัง 3 แห่ง		ร้านขายสินค้า มีจำนวน 116 แห่ง ตลาดสด 2 แห่ง(ของเอกชน) ธนาคาร 3 แห่ง ปั้มน้ำมัน 2 แห่ง		พระธาตุสี่จอม วัดในเขตเทศบาล 9 วัด ทุ่งบัวตอง ดอยแม่เหาะ และ น้ำน้ำสาละวิน การท่องเที่ยวทางวัฒนธรรม ได้แก่ ประเพณีออกหว่า ประเพณีแห่เทียน	

เกษตรอำเภอ)		โรงแรม 9 แห่ง	hengประเพณีลอยกระทง ประเพณี สงกรานต์
-------------	--	---------------	---

#### 2.4 การศึกษา : มีสถานศึกษาในเขตเทศบาล จำนวน 4 แห่ง คือ (25 พ.ค. 58)

ที่	โรงเรียน	จำนวน ห้องเรียน	จำนวนครู			จำนวนนักเรียน		
			ครู ประจำการ	ครูจ้าง สอน	รวม	ชาย	หญิง	รวม
1	โรงเรียนทองสวัสดิ์วิทยาคาร	22	30	11	41	244	256	500
2	โรงเรียนอนุบาลแม่สะเรียง(บ้านโป่ง)	15	14	5	19	82	85	167
3	โรงเรียนพระปริยัติธรรมวัดศรีบุญเรือง	4	10	-	10	70	0	70
4	โรงเรียนอนุบาลกฤษณพรธรณ	9	7	6	13	79	82	161
5	โรงเรียนปริยัติธรรม วัดกิตติวงศ์	2	5	1	8	39	0	39
	รวม	50	61	22	83	514	423	937

#### 2.5 ศาสนาและวัฒนธรรมประเพณี

วัด 9 แห่ง	มัสยิด 1 แห่ง	โบสถ์ 2 แห่ง
ประเพณีสำคัญ	ช่วงเวลา	ศิลปะการแสดงสำคัญ
1. ประเพณีदानข้าวจะกู่	กุมภาพันธ์	รำนก
2. ประเพณีปอยส่างลอง	เมษายน	รำโต
3. ประเพณีสงกรานต์	เมษายน	การตีกลองกันยาว
4. ประเพณีออกพรรษา(ออกหว่า)	ตุลาคม	การตีกลองมอชิง
5. ประเพณีแห่เทียนheng	ตุลาคม	ขบวนเทียนheng
6. ประเพณีลอยกระทง	พฤศจิกายน	

#### องค์ความรู้ด้านวัฒนธรรม

ชื่อ - สกุล	องค์ความรู้เฉพาะด้านที่สำคัญ
1. คุณดวงตี คงคาใส	ปราชญ์ผู้รู้ในการจัดทำ ราชวัติ
2. คุณคำ คำภีไหล	ปราชญ์ผู้รู้ในการจัดทำต้นเกี้ยว
3. คุณลัดดาวลัย จันละ	ปราชญ์ผู้รู้ในการจัดทำต้นเงิน ตุงจ่อง (ดอกเลปวา)
4. คุณสายัณต์ จันละ	ปราชญ์ผู้รู้ในการจัดทำ ต่อมก้อม สวยดอก
5. คุณสุพิศ นาควิบูลย์	ปราชญ์ผู้รู้ในการจัดทำต้นผึ้ง หมากเบ็ง
6. ครูแทน ไหวดี	ปราชญ์ผู้รู้ในด้านดนตรีไทยและนาฏศิลป์ไทย และดนตรีพื้นบ้าน
7. อาจารย์ประเสริฐ เกิดมงคล	ปราชญ์ผู้รู้ในด้านดนตรีไทยและนาฏศิลป์ไทย และดนตรีพื้นบ้าน

8. นายเป็ง วงศ์คำ	ปราชญ์ผู้รู้ในการแสดงการฟ้อนนก กิ่งกะหว่า และด้านการตีกลองมอชิง กลองกันยาว
9. นายถนอม ชัยอินทร์	ปราชญ์ผู้รู้ในด้านพิธีกรรมทางศาสนา
10. นางลาววัลย์ ชัยมงคล	ปราชญ์ผู้รู้ในด้านการตัดเย็บเสื้อผ้า

2.6 สาธารณสุข	2.7 สิ่งแวดล้อม	2.8 การกีฬา
ศูนย์บริการสาธารณสุข จำนวน 1 แห่ง (สาธารณสุข อำเภอ) คลินิกเอกชน จำนวน 2 แห่ง ร้านขายยา 2 แห่ง	ขยะมูลฝอย 3 ตัน/วัน รถขยะ 3 คัน ขนาดความจุ 7 – 10 ลบ.หลา <b>แหล่งน้ำ</b> แม่น้ำยม, ลำเหมืองแกน สวนสุขภาพ 1 แห่ง	1. สนามกีฬาเอนกประสงค์ จำนวน 2 แห่ง 2. สนามฟุตบอล จำนวน 2 แห่ง 3. สนามตะกร้อ จำนวน 3 แห่ง 4. สนามบาสเกตบอล จำนวน 2 แห่ง 5. ห้องสมุดประชาชน จำนวน 1 แห่ง 6. สนามฟุตบอล จำนวน 2 แห่ง
2.9 การป้องกันบรรเทาสาธารณภัย		
สมาชิก อปพร	พื้นที่เสี่ยงภัย	วัสดุ อุปกรณ์
30 คน	1.บริเวณตลิ่งลำน้ำยม ชุมชนบ้านโป่งใน ชุมชนโนเวียง ชุมชนมะขามจุม ชุมชนจวงคำ 2. ลำน้ำแม่สะเรียง ชุมชนมงคลทอง	รถกู้ภัย 1 คัน รถน้ำดับเพลิง 3 คัน รถกระเช้า 1 คัน

### 3. การบริหาร

#### โครงสร้างเทศบาลตำบลแม่สะเรียง

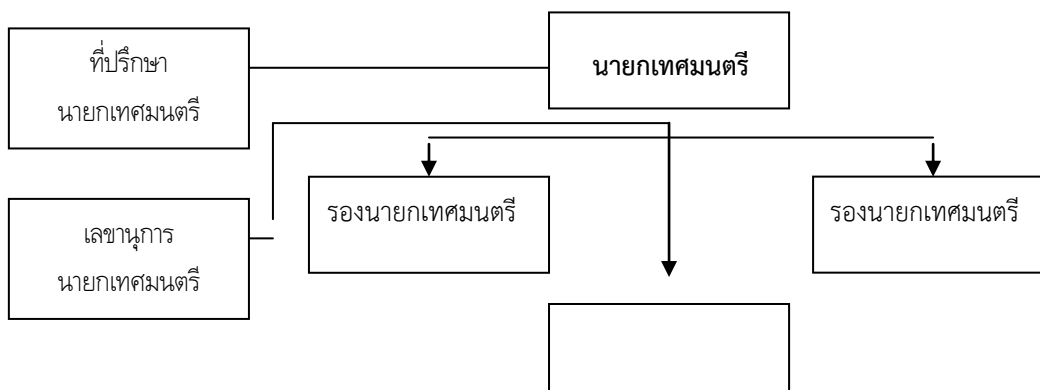

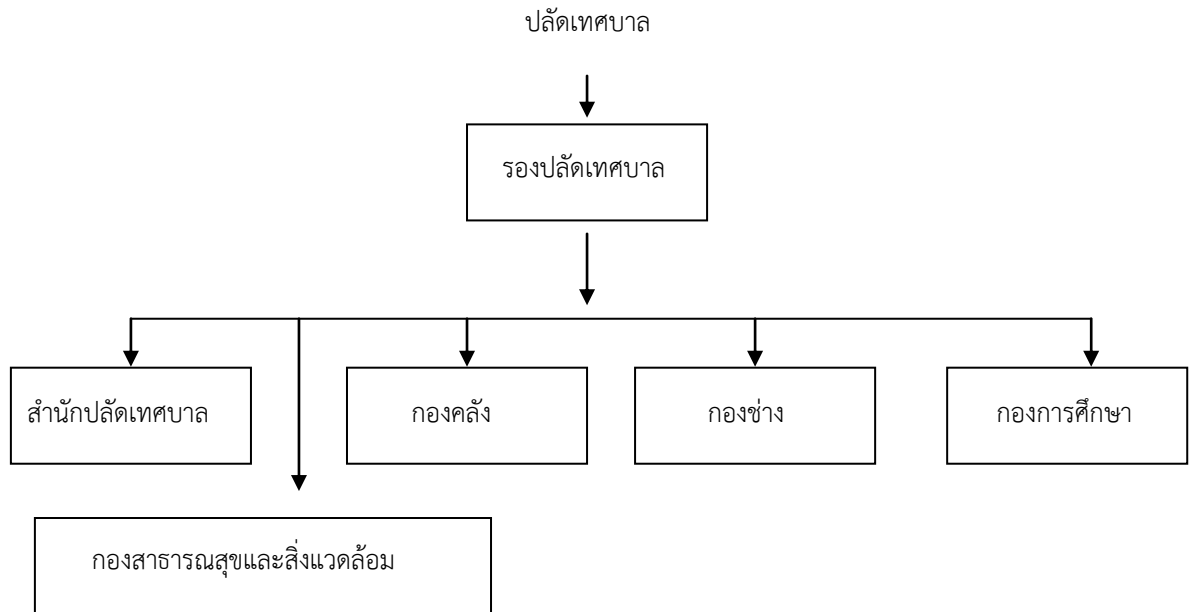

เทศบาลตำบลแม่สะเรียง เป็นเทศบาลชั้น แบ่งการทำงานออกเป็น 2 ฝ่าย คือ ฝ่ายนิติบัญญัติและฝ่ายบริหาร มีคณะผู้บริหารจำนวน 5 คน ทำหน้าที่เป็นฝ่ายบริหาร และมีสมาชิกเทศบาล จำนวน 12 คน (ฝ่ายนิติบัญญัติ) ทำหน้าที่ตรวจสอบและควบคุมการดำเนินการบริหาร มีอัตราพนักงานและลูกจ้างทั้งหมด 76 คน ดังนี้

ตาราง : จำนวนพนักงาน /ลูกจ้างเทศบาลตำบลแม่สะเรียงจำแนกตามเพศ ปีงบประมาณ 2558

(ข้อมูลเดือนพฤษภาคม 58)

สำนัก/กอง	พนักงานเทศบาล		ลูกจ้างประจำ		พนักงานจ้าง		จ้างเหมาบริการ		รวม
	ชาย	หญิง	ชาย	หญิง	ชาย	หญิง	ชาย	หญิง	
สำนักปลัดฯ	7	5	4	1	3	4	-	5	28
กองคลัง	-	4	-	-	1	-	-	3	8
กองช่าง	2	1	-	-	-	-	4	1	7
กองการศึกษา	-	1	-	-	-	-	-	1	2
กองสาธารณสุข	2	-	-	-	4	1	15	7	29
รวม	11	11	4	1	8	5	19	17	76

ตาราง : การศึกษาของพนักงานเทศบาลสามัญ จำแนกตามเพศ ปีงบประมาณ 2558(ข้อมูลเดือน พฤษภาคม 2558)

ระดับการศึกษา	จำนวนพนักงานเทศบาลสามัญ (คน)		
	รวม	ชาย	หญิง
ปริญญาเอก	-	-	-
ปริญญาโท	15	7	8
ปริญญาตรี	6	4	2
ต่ำกว่าปริญญาตรี	1	-	1
รวม	22	11	11

## 4. การคลังท้องถิ่น

ตาราง : แสดงสถานการณ์คลังท้องถิ่น ย้อนหลัง จากปี พ.ศ. 2553 - 2557

รายการ	พ.ศ.2553	พ.ศ.2554	พ.ศ.2555	พ.ศ.2556	พ.ศ.2557
รายรับ (บาท)	23,871,286.31	29,838,968.57	29,700,475.91	35,038,687.13	34,411,220.44
รายจ่าย (บาท)	22,272,538.79	26,831,492.85	27,234,998.90	28,742,147.80	31,416,755.15

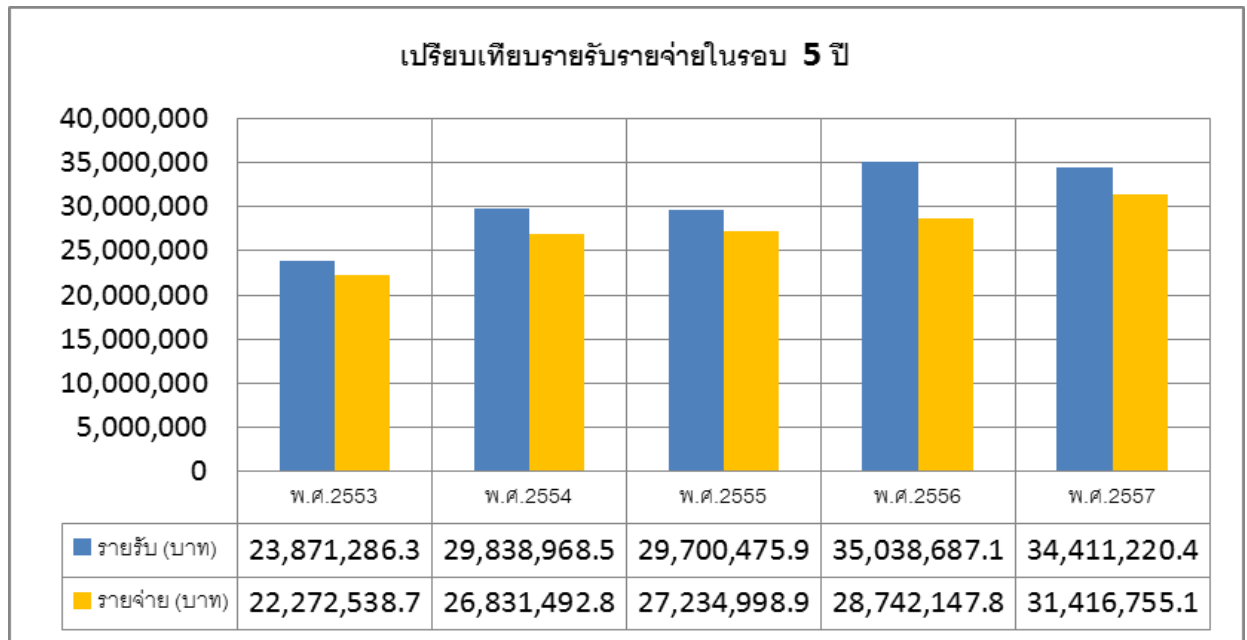

ตาราง : แสดงสถานการณ์คลังท้องถิ่น ย้อนหลัง จากปี พ.ศ. 2553 - 2556

หมวด/ประเภท	ปีงบประมาณ						
	2551	2552	2553	2554	2555	2556	2557
<b>ก.รายได้ภาษีอากร</b>							
1.รายได้ภาษีอากร	11,229,690.42	11,499,565.49	14,407,821.60	14,115,855.61	15,146,906.51	19,639,532.78	17,408,506.32
<b>ข.รายได้ที่มีใช้ภาษีอากร</b>							
1.หมวดค่าธรรมเนียม ค่าปรับและใบอนุญาต	305,040.65	333,280.55	365,542.40	370,280.43	376,035.90	455,300.20	433,956
2.หมวดรายได้จากทรัพย์สิน	182,657.00	183,101.94	140,570.31	157,989.66	319,881.50	279,118.70	326,101.12
<b>ค.หมวดเงินอุดหนุน</b>							
1.เงินอุดหนุนทั่วไป	16,805,258.63	13,938,427.06	8,746,570.00	10,790,933.87	9,960,322.00	10,567,607.00	12,171,040
2.เงินอุดหนุนเฉพาะกิจ	-	-	-	2,520,697.00	3,646,700.00	3,734,130.45	3,841,682.
<b>ง.หมวดรายได้เบ็ดเตล็ด</b>	254,280.00	305,735.00	210,782.00	-	250,630.00	362,998.00	249,935

งบแสดงฐานะการเงินล่าสุด  
ณ วันที่ 30 กันยายน 2557

**ทรัพย์สิน**

ทรัพย์สินตามงบทรัพย์สิน	<b><u>50,628,977.42</u></b> บาท
เงินสด เงินฝากธนาคารและเงินฝากคลังจังหวัด	20,455,396.57 บาท
เงินฝาก – เงินทุนส่งเสริมกิจการเทศบาล (ก.ส.ท.)	5,755,917.94 บาท
ภาระผูกพันกับธนาคารกรุงไทย จำกัด สาขา แม่สะเรียง	11,569,958.91 บาท
ลูกหนี้	114,824.00 บาท
หุ้นโรงพิมพ์ส่วนท้องถิ่น	2,000.00 บาท
<b>รวม</b>	<b><u>37,898,097.42</u></b> บาท

**หนี้สินและเงินสะสม**

ทุนทรัพย์สิน	<b><u>50,628,977.42</u></b> บาท
เจ้าหนี้ ธนาคารกรุงไทย จำกัด สาขาแม่สะเรียง	11,569,958.91 บาท
เงินรับฝากต่าง ๆ	402,380.76 บาท
รายจ่ายรอจ่าย	721,108.00 บาท
รายจ่ายค้างจ่าย	332,000.00 บาท
รายได้ภาษี	114,824.00 บาท
เงินทุนสำรองเงินสะสม	13,747,104.67 บาท
เงินสะสมยกมา	11,010,721.08 บาท
<b>รวม</b>	<b><u>37,898,097.42</u></b> บาท